新生活応援!
おうちのチェックリスト

新しい季節が始まり、新生活を迎える方も多いのではないでしょうか？引っ越しや模様替えのタイミングは、おうちの劣化部分を見つけるいい機会です。今月の特集では、快適で安心な暮らしを続けるための「家のチェックリスト」をご紹介！室内や屋外設備のメンテナンスのチェックポイントをまとめています。

室内のメンテナンス

エアコンのフィルター掃除・試運転

冬に暖房で使ったエアコンのフィルターにはホコリがたまっています。花粉の季節でもあるため、清潔に保ちましょう。

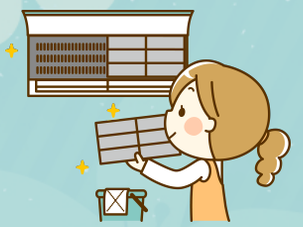

- □エアコンの吸気口・排気口の拭き掃除
- □冷房を使う前に試運転→異音や臭気がないか確認

換気扇・空気清浄機のフィルター掃除

春は花粉やホコリが多いため、フィルターの汚れを落とすと効果的です。

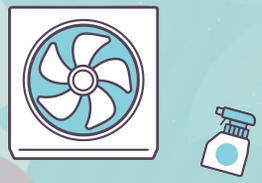

- □キッチンや浴室の換気扇もチェック
- □油汚れやカビを除去

結露・カビ対策

冬の間についた結露が原因でカビが発生しやすい時期。特に窓枠や押入れの奥を要チェック!

- □結露シートや除湿剤を活用
- □壁紙や天井の黒ずみを確認しカビ取り掃除

寝具・カーテンの洗濯・交換

ダニや花粉がつきやすいため、春の晴れた日に一気に洗濯!

- □布団を干すかクリーニングに出す
- □カーテンも洗ってホコリや花粉を除去

屋外設備のメンテナンス

雨どいの点検

冬の間に落ち葉やゴミが詰まっていないか確認。詰まると梅雨時期に雨漏りの原因に。

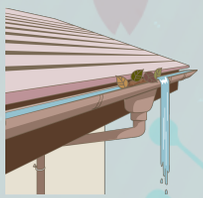

- □高圧洗浄やブラシで掃除
- □ひび割れや破損がないか確認

屋根・外壁の点検

冬の寒さでダメージを受けている可能性があるため、ひび割れや塗装の剥がれを確認。

- □小さなヒビはコーキング材で補修
- □大きな傷みがある場合は弊社に相談

ベランダ・庭の掃除

花粉やホコリがたまりやすいので、しっかり掃除＆掃き掃除。

- □プランターの植え替えや雑草取り
- □ウッドデッキの防腐剤塗布（必要に応じて）

春の住まい快適ポイント

花粉対策

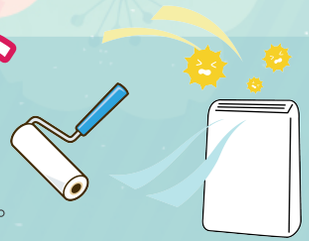

- □玄関に空気清浄機やコロコロローラーを置く。
- □布団を干す際はカバーを使い、取り込む前に叩く。

節約術

- □冷房を使う前に、サーキュレーターを活用して部屋の空気を循環させる。
- □窓の断熱シートを剥がして春夏仕様に。

春は住まいをリフレッシュする絶好のチャンス！ 冬の汚れを落とし、花粉や湿気対策しながら、夏に向けた住環境を整えていきましょう！

※何でもお気軽にご相談ください。専任担当が丁寧にご相談に応じます。

建て替え・お子様のいらっしゃるご家庭への対応もいたしますので、お気軽にお問い合わせください♪

株式会社 鮫島工業 TEL.0288-22-0448 栃木県日光市荊沢559